

# Scuola estiva di Sviluppo Locale Sebastiano Brusco 2015



# Società agricola Mureddu Balloi e Figli

Famigli agricola composta da:  
Antonio e Peppina (genitori)  
Gianbattista e Fabrizio (figli)  
Elia Giacomo e Danilo (nipoti)

# Azienda agricola Multifunzionale





# Fattoria Didattica Montiferru



# Fattoria Didattica Montiferru





# Agriturismo Montiferru



# Agriturismo Montiferru





# Agriturismo Montiferru





# Agriturismo Montiferru



# Azienda Green





# Azienda Green

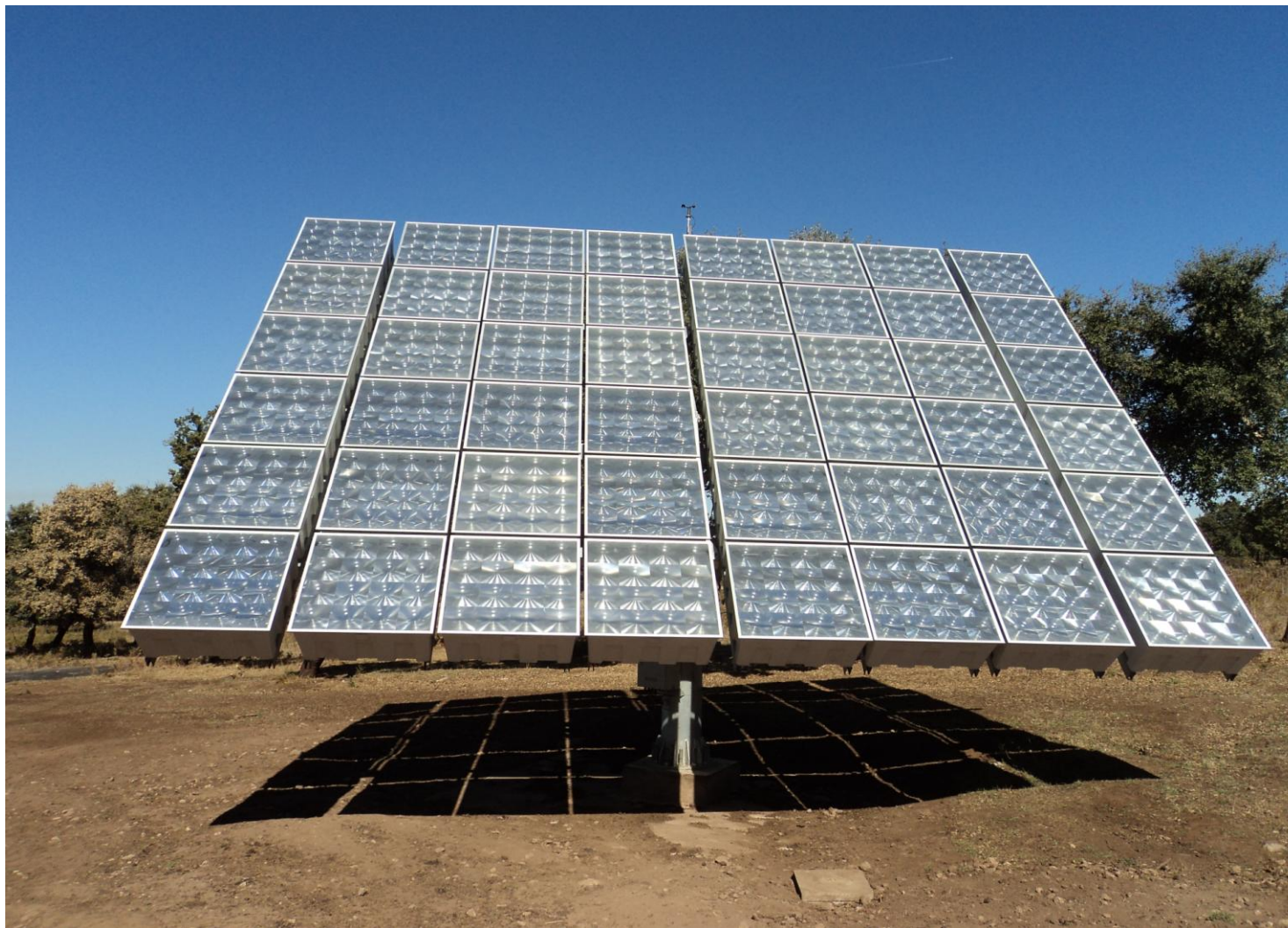



# Azienda Green



# Azienda Green





# Azienda Green





# Azienda Green



# Azienda Green



# Azienda Green





# Green = Reddito

- 16.000 kw annui prodotti
- 70.000 Euro annui incentivi (vendita e contributo)
- 12.000 Euro annui risparmio bollette

# Azienda Green - Biodiversità



# Azienda Green - Biodiversità





# Azienda Green - Biodiversità



# Azienda Green - Biodiversità



# Azienda Green - Biodiversità





# Reti sociali e di impresa dell'Azienda

- Cooperativa La Cesa Bortigali
- Rete imprese agricole/turistiche/tecnologiche
- Rete imprese agriturismo e fattorie didattiche della Sardegna Centrale
- Associazione Coldiretti/Terranostra NU/OG
  - Strada del vino Malvasia di Bosa
    - Gal Terre Shardana

# Canali social di impresa



Azienda Agricola = Terra = Libertà

